

NOTA: MUY IMPORTANTE

- EL CONSTRUCTOR NO DEBE HACER SUPOSICIONES DE NINGÚN TIPO SIN REFERENCIA DEL ARQUITECTO, ANTES DE EMPEZAR CON LA EJECUCIÓN DE LAS OBRAS.
- SE DEBERÁ TENER EXAMINADO EL SOLAR, Y NO SE DEBERÁN TOMAR DIMENSIONES SEGÚN ESCALA DE LOS PLANOS.
- AL EJECUTAR LAS OBRAS, EL CONSTRUCTOR (INCL. SUBCONTRATAS) DEBERÁ ESTUDIAR TODOS LOS PLANOS DEL PROYECTO Y LEERLOS EN SU CONJUNTO. SI HUBIESE ALGUNA DISCREPANCIA ENTRE PLANOS O DOCUMENTOS DE CONTRATO ESTAS DEBERÁN COMUNICARSE A LA DIRECCIÓN FACULTATIVA PARA ACLARACIÓN ANTES DE REALIZAR LOS TRABAJOS.
- EL PRESENTE DOCUMENTO ES COPIA DE SU ORIGINAL DEL QUE ES AUTOR EL ARQUITECTO D. COLIN McLUNDIE, SU UTILIZACIÓN TOTAL O PARCIAL, ASÍ COMO CUALQUIER REPRODUCCIÓN O CESIÓN A TERCEROS, REQUERIRÁ LA PREVIA AUTORIZACIÓN EXPRESA DE SU AUTOR, QUEDANDO EN TODO CASO PROHIBIDA CUALQUIER MODIFICACIÓN UNILATERAL DEL MISMO.

-	-	-	-
Rev.	Fecha	Com.	Descripción
ARQUITECTO: Colín McLundie Cig. N° 237 (McLUNDIE ARCHITECTS Cig. N° S052)			PROPIETARIO: BENNET DAVIES CONSTRUCTION, S.L.

McLUNDIE
ARCHITECTS

ED. GUADIARO, PUEBLO NUEVO, 11311 SOTOGRANDE, Tel:+34 956796651

PROYECTO
BÁSICO MODIFICADO
OBRA
VIVIENDA UNIFAMILIAR AISLADA Y PISCINA
—
SITUACIÓN:
C/ FERIA,38. PARCELA 650506
SOTOGRANDE – SAN ROQUE – CÁDIZ
PROPIETARIO:
BENNET DAVIES CONSTRUCTION, S.L.

TÍTULO	DIBUJADO SVZ
PLANTA SÓTANO DISTRIBUCIÓN	COMPROBADO CMcL
	ESCALA: A1 1/75 A3 1/150
	FECHA: 18.07.23

PLANO N°	REV.
23 1067 PB 110	—



- NOTA:** MUY IMPORTANTE
- EL CONSTRUCTOR NO DEBE HACER SUPOSICIONES DE NINGÚN TIPO SIN REFERENCIA DEL ARQUITECTO, ANTES DE EMPEZAR CON LA EJECUCIÓN DE LAS OBRAS.
 - SE DEBERÁ TENER EXAMINADO EL SOLAR, Y NO SE DEBERÁN TOMAR DIMENSIONES SEGÚN ESCALA DE LOS PLANOS.
 - AL EJECUTAR LAS OBRAS, EL CONSTRUCTOR (INCL. SUBCONTRATAS) DEBERÁ ESTUDIAR TODOS LOS PLANOS DEL PROYECTO Y LEERLOS EN SU CONJUNTO. SI HUBIESE ALGUNA DISCREPANCIA ENTRE PLANOS O DOCUMENTOS DE CONTRATO ESTAS DEBERÁN COMUNICARSE A LA DIRECCIÓN FACULTATIVA PARA ACLARACIÓN ANTES DE REALIZAR LOS TRABAJOS.
 - EL PRESENTE DOCUMENTO ES COPIA DE SU ORIGINAL DEL QUE ES AUTOR EL ARQUITECTO D. COLIN McLUNDIE, SU UTILIZACIÓN TOTAL O PARCIAL, ASÍ COMO CUALQUIER REPRODUCCIÓN O CESIÓN A TERCEROS, REQUERIRÁ LA PREVIA AUTORIZACIÓN EXPRESA DE SU AUTOR, QUEDANDO EN TODO CASO PROHIBIDA CUALQUIER MODIFICACIÓN UNILATERAL DEL MISMO.

-	-	-	-
Rev.	Fecha	Cam.	Descripción
ARQUITECTO: Colin McLundie Cig. N° 237 (McLUNDIE ARCHITECTS Cig. N° S052)			PROPIETARIO: BENNET DAVIES CONSTRUCTION, S.L.

McLUNDIE

ARCHITECTS

ED. GUADIARO, PUEBLO NUEVO, 11311 SOTOGRANDE, Tel:+34 956796651

PROYECTO
BÁSICO MODIFICADO
OBRA
VIVIENDA UNIFAMILIAR AISLADA Y PISCINA
—
SITUACIÓN:
C/ FERIA,38. PARCELA 650506
SOTOGRANDE – SAN ROQUE – CÁDIZ
PROPIETARIO:
BENNET DAVIES CONSTRUCTION, S.L.

TÍTULO		DIBUJADO SVZ
PLANTA BAJA DISTRIBUCIÓN		COMPROBADO CMcL
		ESCALA A1 1/75 A3 1/150
		FECHA 18.07.23

PLANO N°		REV.	
23	1067 PB	210	—

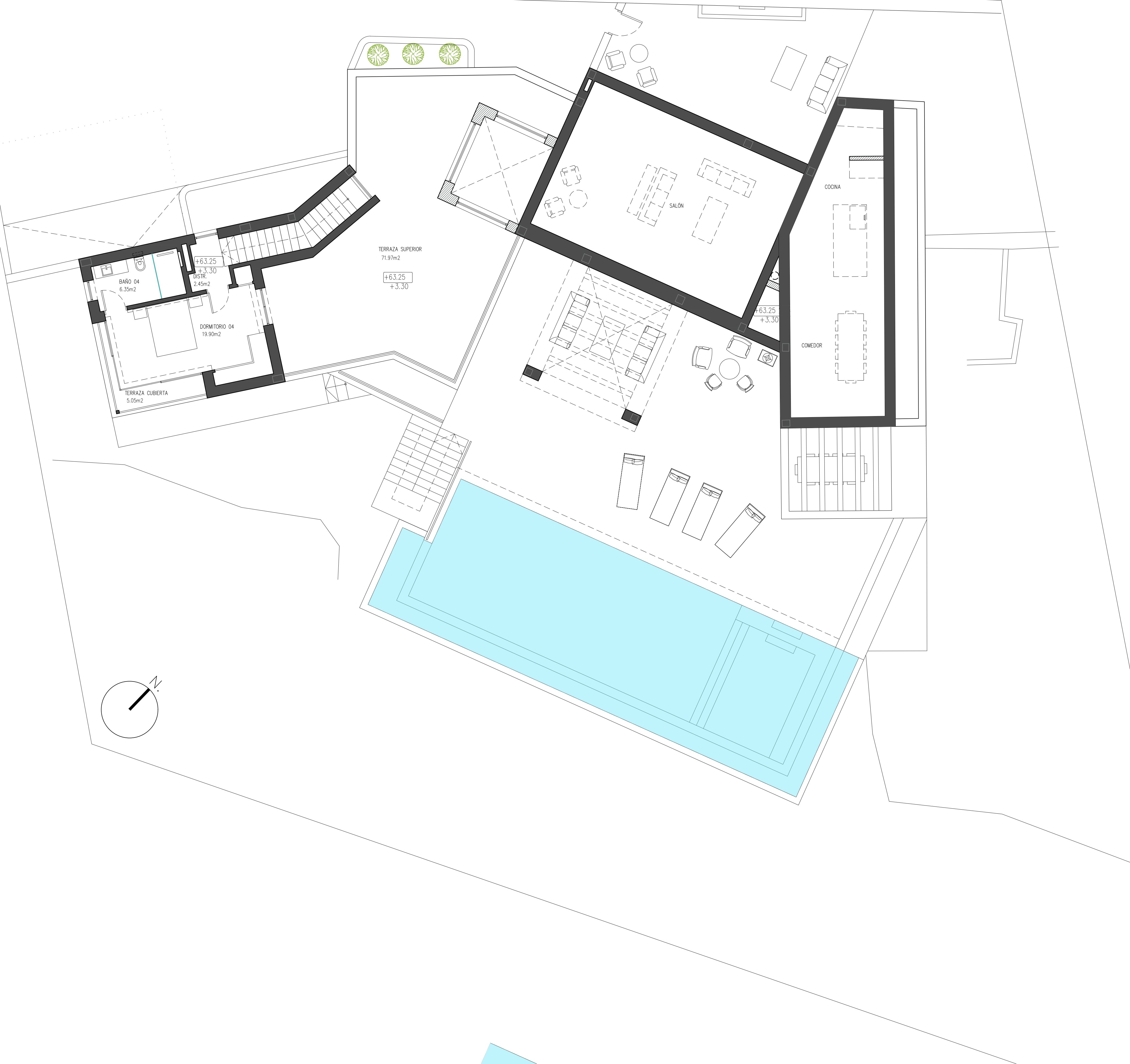

- NOTA:** MUY IMPORTANTE
1. EL CONSTRUCTOR NO DEBE HACER SUPOSICIONES DE NINGÚN TIPO SIN REFERENCIA DEL ARQUITECTO, ANTES DE EMPEZAR CON LA EJECUCIÓN DE LAS OBRAS.
 2. SE DEBERÁ TENER EXAMINADO EL SOLAR, Y NO SE DEBERÁN TOMAR DIMENSIONES SEGÚN ESCALA DE LOS PLANOS.
 3. AL EJECUTAR LAS OBRAS, EL CONSTRUCTOR (INCL. SUBCONTRATAS) DEBERÁ ESTUDIAR TODOS LOS PLANOS DEL PROYECTO Y LEERLOS EN SU CONJUNTO. SI HUBIESE ALGUNA DISCREPANCIA ENTRE PLANOS O DOCUMENTOS DE CONTRATO ESTAS DEBERÁN COMUNICARSE A LA DIRECCIÓN FACULTATIVA PARA ACLARACIÓN ANTES DE REALIZAR LOS TRABAJOS.
 4. EL PRESENTE DOCUMENTO ES COPIA DE SU ORIGINAL DEL QUE ES AUTOR EL ARQUITECTO D. COLIN McLUNDIE, SU UTILIZACIÓN TOTAL O PARCIAL, ASÍ COMO CUALQUIER REPRODUCCIÓN O CESIÓN A TERCEROS, REQUERIRÁ LA PREVIA AUTORIZACIÓN EXPRESA DE SU AUTOR, QUEDANDO EN TODO CASO PROHIBIDA CUALQUIER MODIFICACIÓN UNILATERAL DEL MISMO.

-	-	-	-
Rev.	Fecha	Com.	Descripción
ARQUITECTO: Colín McLundie Cig. N° 237 (McLUNDIE ARCHITECTS Cig. N° S052)			PROPIETARIO: BENNET DAVIES CONSTRUCTION, S.L.

McLUNDIE ARCHITECTS

ED. GUADIARO, PUEBLO NUEVO, 11311 SOTOGRANDE, Tel:+34 956796651

PROYECTO
BÁSICO MODIFICADO
OBRA
VIVIENDA UNIFAMILIAR AISLADA Y PISCINA
—
SITUACIÓN:
C/ FERIA,38. PARCELA 650506
SOTOGRANDE – SAN ROQUE – CÁDIZ
PROPIETARIO:
BENNET DAVIES CONSTRUCTION, S.L.

PLANTA PRIMERA DISTRIBUCIÓN	DIBUJADO SVZ
	COMPROBADO CMcL
	ESCALA A1 1/25 A3 1/150
	FECHA 18.07.23

PLANO N°	REV.
23 1067 PB 310	—

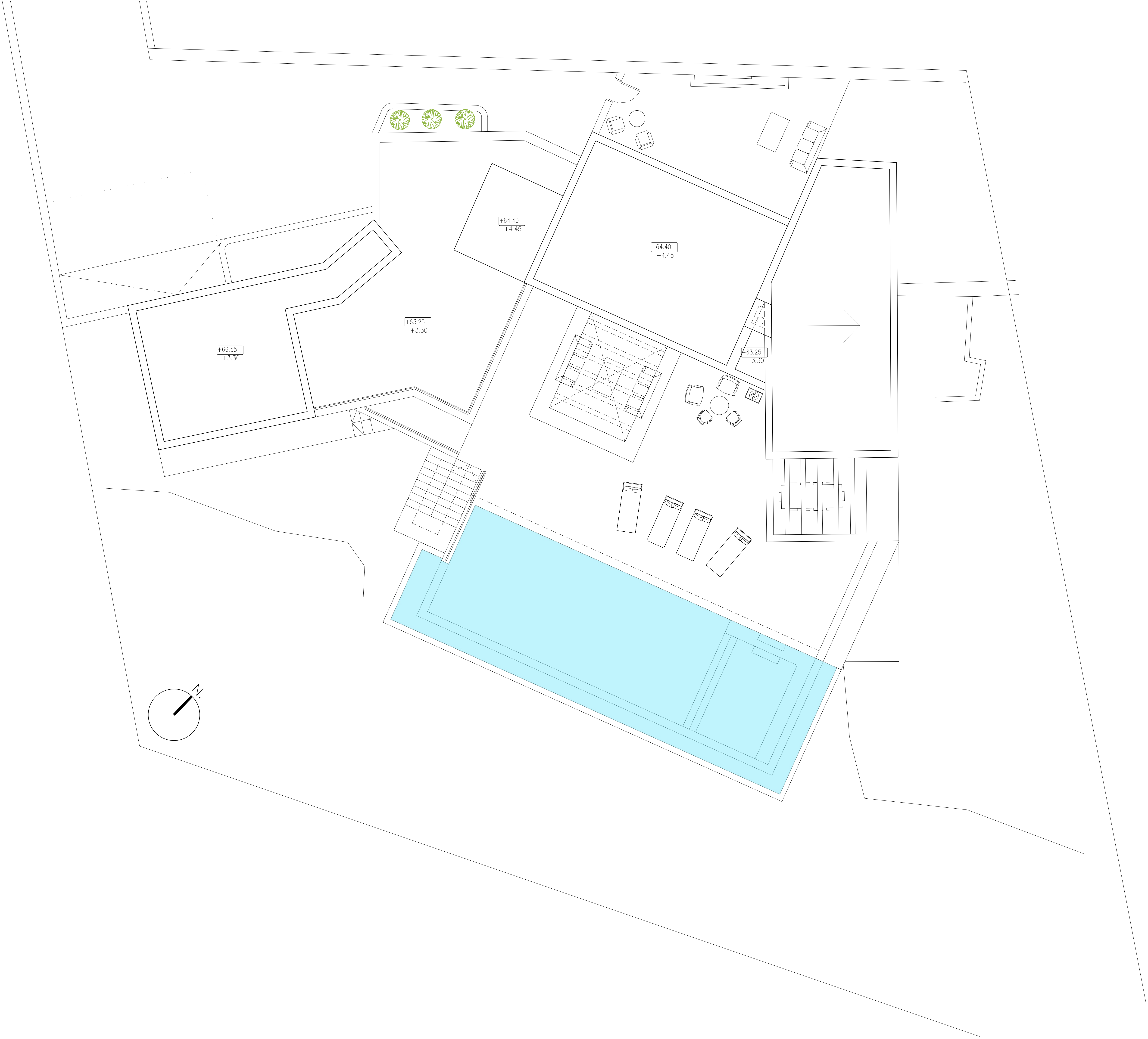

- NOTA:** MUY IMPORTANTE
1. EL CONSTRUCTOR NO DEBE HACER SUPOSICIONES DE NINGÚN TIPO SIN REFERENCIA DEL ARQUITECTO, ANTES DE EMPEZAR CON LA EJECUCIÓN DE LAS OBRAS.
 2. SE DEBERÁ TENER EXAMINADO EL SOLAR, Y NO SE DEBERÁN TOMAR DIMENSIONES SEGÚN ESCALA DE LOS PLANOS.
 3. AL EJECUTAR LAS OBRAS, EL CONSTRUCTOR (INCL. SUBCONTRATAS) DEBERÁ ESTUDIAR TODOS LOS PLANOS DEL PROYECTO Y LEERLOS EN SU CONJUNTO. SI HUBIESE ALGUNA DISCREPANCIA ENTRE PLANOS O DOCUMENTOS DE CONTRATO ESTAS DEBERÁN COMUNICARSE A LA DIRECCIÓN FACULTATIVA PARA ACLARACIÓN ANTES DE REALIZAR LOS TRABAJOS.
 4. EL PRESENTE DOCUMENTO ES COPIA DE SU ORIGINAL DEL QUE ES AUTOR EL ARQUITECTO D. COLIN McLUNDIE, SU UTILIZACIÓN TOTAL O PARCIAL, ASÍ COMO CUALQUIER REPRODUCCIÓN O CESIÓN A TERCEROS, REQUERIRÁ LA PREVIA AUTORIZACIÓN EXPRESA DE SU AUTOR, QUEDANDO EN TODO CASO PROHIBIDA CUALQUIER MODIFICACIÓN UNILATERAL DEL MISMO.

-	-	-	-
Rev.	Fecha	Com.	Descripción
ARQUITECTO: Colin McLundie Cig. N° 237 (McLUNDIE ARCHITECTS Cig. N° S052)		PROPIETARIO: BENNET DAVIES CONSTRUCTION, S.L.	

McLUNDIE

A R C H I T E C T S

ED. GUADIARO, PUEBLO NUEVO, 11311 SOTOGRANDE, Tel:+34 956796651

PROYECTO
BÁSICO MODIFICADO
OBRA
VIVIENDA UNIFAMILIAR AISLADA Y PISCINA
—
SITUACION:
C/ FERIA,38. PARCELA 650506
SOTOGRANDE – SAN ROQUE – CÁDIZ
PROPIETARIO:
BENNET DAVIES CONSTRUCTION, S.L.

TITULO

PLANTA CUBIERTA
DISTRIBUCIÓN

DELIBERADO
SVZ

COMPROBADO
CMcL

ESCALA
A1 1/25
A3 1/150

FECHA
18.07.23

PLANO N°	REV.
23 1067 PB C10	—